moreuil.com

TOUTE L'ACTUALITÉ DE VOTRE COMMUNE

MOREUIL infos

numéro 22

OCTOBRE NOVEMBRE 2021

MOREUIL.COM UN NOUVEAU SITE, POUR VOUS

PAGE 3
FINANCES
Compte administratif 2020
Le budget 2021

PAGE 6
TRAVAUX
De nombreux aménagements cette année

PAGE 11
ENVIRONNEMENT
De nouvelles plantations pour améliorer notre cadre de vie

VILLE DE MOREUIL

L'édito du maire

DOMINIQUE LAMOTTE

Madame, Monsieur,
Chers Moreuillois,

Si l'épidémie a une nouvelle fois contrarié les vacances d'été et l'accès aux activités, j'espère que vous avez pu vous reposer et profiter des meilleurs moments en famille ou entre amis. Je souhaite que ceux qui ont repris leur activité professionnelle connaissent des conditions favorables dans leur travail et dans le développement économique de leur entreprise.

La rentrée scolaire s'est très bien déroulée et la commune continue de mettre en place tous les moyens nécessaires à la sécurité sanitaire des enfants et à la qualité de leur prise en charge. Je tiens à saluer particulièrement les agents communaux qui œuvrent chaque jour pour cela : l'équipe d'animation, les ATSEM, le chauffeur du bus, les agents d'entretien et de restauration scolaire, avec une pensée particulière pour Mme Matifas qui nous a quittés. Les élèves de Lucie Aubrac B ont maintenant à disposition un bloc sanitaire pratiquement neuf comme nous vous l'avions promis et comme vous pouvez le constater dans la page consacrée aux travaux.
Nous avons également voulu vous accueillir dans de bien meilleures conditions dans notre Mairie. Ce programme de travaux a été réalisé en étroite collaboration avec nos agents d'accueil, et nous espérons que cette transformation conviendra à toutes et tous. Pour marquer la fin de l'été, et parce que nous éprouvions tous le besoin de nous retrouver dans la convivialité, une journée festive « Moreuil en fête » a été organisée le 28 Août dernier. Vous avez été nombreux à y participer et, devant ce succès, il va sans dire que cet événement sera renouvelé et pérennisé.
Le mois de septembre a également été le mois d'un nouveau départ pour la plupart des associations, dont les activités proposées restent conditionnées au pass sanitaire et à la vaccination de chacun. Nous leur souhaitons une belle saison après ces deux années chaotiques et la commune reste à leurs côtés.
Sur le plan sanitaire, de nouvelles journées de vaccination seront prochainement organisées pour les secondes et troisièmes doses bien que nous soyons de plus en plus nombreux à être vaccinés. Cela nous permet de gagner en résistance face au virus et nous pouvons enfin envisager un programme d'animations à plus long terme, à l'occasion desquelles l'équipe municipale aura plaisir à échanger avec vous. Vous pouvez également venir nous rencontrer lors des permanences des élus qui reprennent tous les samedis matin.
Je vous souhaite une agréable lecture de ce nouveau bulletin municipal qui vous permet de suivre le travail effectué par les commissions au travers du compte-rendu réalisé par les adjoints qui les animent.

Dominique Lamotte,
votre Maire

Votre sécurité au centre de notre attention

Comme nous nous y étions engagés, la commune a recruté un policier municipal supplémentaire. Monsieur Didier Vericel, 52 ans, a pris la direction de la police municipale de Moreuil le 1er septembre 2021.
Sa feuille de route repose sur les priorités suivantes : veiller à la sécurité publique, la lutte contre les incivilités (dépôts sauvages, déjections canines, nuisances…), le stationnement gênant et abusif, les contrôles de sécurité routière (notamment la vitesse en centre-ville), l'encadrement des manifestations communales.

En outre de nouveaux projets seront bientôt menés : convention avec une fourrière pour enlever les véhicules mal stationnés, nouveau règlement de marché, actions éducatives auprès des enfants avec le centre périscolaire et les écoles, renforcement de la verbalisation. Quant à la vidéoprotection, elle sera mise en place d'ici quelques mois.
+ d'informations prochainement

Compte administratif : **le bilan 2020**

La section de fonctionnement de 2014 à 2020

Section de fonctionnement : + 716 066,70 €
Investissement : + 53 678,47 €
Dépenses : 1 679 710,30 €
Recettes : 1 733 388,77 €

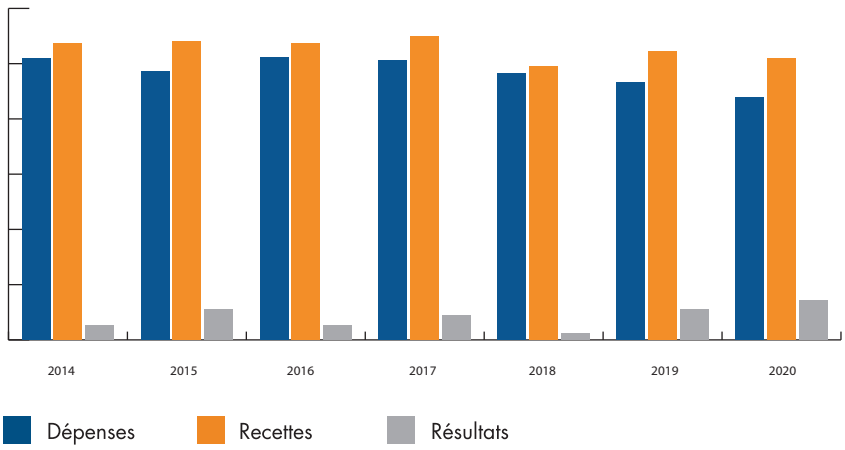

→ Capacité d'autofinancement : **515 167 €**
→ **0%** d'augmentation du taux d'imposition de l'échelon communal
→ **- 2 332 219 €** cumulés depuis 2012 de dotations versées par l'État

La Covid-19 : un impact important sur l'exercice 2020

Dépenses supplémentaires

✔ **14 886,05 € T C** : coût d'achat de masques en 2020 (10 000 masques adultes, 1400 masques enfants).
✔ **6 273 €** : hausse des fournitures sanitaires.
✔ **48** agents placés au moins une fois en Autorisation Spéciale d'Absence en 2020.
✔ **5 900 €** : montant des primes Covid versées aux agents (33 agents).
✔ **Augmentation moyenne de 220 € brut par jour** (18h/j en plus sur les 4 écoles) en dépenses de personnel : **6 agents d'entretien** sollicités chaque jour dans les écoles pour améliorer la sécurité sanitaire (désinfection) en plus de l'entretien quotidien.
✔ **11 443 € T C** : achat de matériels informatiques permettant le télétravail des agents administratifs.
✔ **30 000 € T C** : opération de soutien aux commerçants.
✔ Création d'une page Facebook pour aider les commerçants.

Des annulations successives mais en partie compensées

✔ Aînés : la distribution des colis a été élargie aux personnes de plus de 65 ans contre 70 habituellement, soit près de 300 bénéficiaires supplémentaires (+7 500 €),
✔ Concours de Pâques pour les enfants (réalisation de dessins pour les résidents de la maison de retraite de Moreuil) avec chocolats à la clé,
✔ Concours d'Halloween avec en récompense un sachet de bonbons,
✔ Cadeaux de Noël pour chaque élève (4 000 €) et spectacle « dans les murs » pour un montant de 2 000 €.

Chiffres clés

Section de Fonctionnement :
Dépenses : **4 383 529,42 €**
Recettes : **5 099 596,12 €**
Excédent : **716 066,70 €**

Section Investissement :
Dépenses **1 679 710,30 €**
Recettes **1 733 388,77 €**
Excédent : **53 678,47 €**

Reports sur 2021 : 262 000 € de dépenses

Dette : 3 945 613 €
Capacité de désendettement de **4,45 ans** (seuil d'alerte : 10 ans)

Quelques réalisations en 2020

Espace Enfance : 17 585 €
En investissement : 11 220 €
En fonctionnement : 6 365 €
(accueil périscolaire et loisirs)

Scolaire : 337 567 €
En investissement : 231 767 €
En fonctionnement : 105 800 €
(hors petits travaux et entretien des bâtiments)

Solidarité : 35 422 €
(aînés et soutien aux demandeurs d'emploi)

Cadre de vie : 50 444,62 €
En investissement : 22 239,62 €
En fonctionnement : 28 205 €

Associations : 125 000 €
Subventions directes

Bons d'achat
(soutien aux commerçants) :

1 789 bons d'achats d'une valeur globale de 22 490 € ont été dépensés dans les commerces participant à l'opération sur 30 000 € alloués.

FINANCES

MARINA HALL
ADJOINTE AUX FINANCES

Maintenir et améliorer **vos services**

Afin de garantir à tous les moreuillois un haut niveau de service, la municipalité continue d'investir pour le bien-être des habitants

Actions pour les aînés, colis de Noël, soutien aux demandeurs d'emploi

SOLIDARITÉS
37 500 €

Soutien aux commerces

COMMERCES
25 000 €

Études Mail et place Victor Hugo : 9 000 €

Aire de jeux au Magister : 16 744 €

Rénovation du Monument aux Morts : 8 000 €

Amélioration de la signalisation en ville : 3 000 €

Sonorisation de la place Norbert Malterre : 2 000 €

Remplacements d'abribus : 3 000 €

Entretien du marais communal Natura 2000 : 47 500 €

Entretien de la voirie communale : 127 500 €

Amélioration de l'éclairage public : 15 000 €

Installation de nouveaux sanitaires publics : 32 000 €

Distributeurs de sacs pour déjections canines : 4 000 €

Poubelles de ville : 1 500 €

Actions de sensibilisation pour protéger l'environnement : 3 000 €

CADRE DE VIE
288 500 €

Fin de l'opération de remplacement des fenêtres de l'école Pablo Picasso : 65 663 €

Fin de l'opération d'installation des Tableaux Blancs Interactifs : toutes les classes sont dotées de TBI ou ENI

Rénovation d'une cour de récréation : 15 000 €

Rénovation des sanitaires de Lucie Aubrac B : 20 000 €

Amélioration de la signalisation aux abords des écoles : 12 500 €

Sécurisation des accès de l'école Pablo Picasso : 2 500 €

Rénovation énergétique de Lucie Aubrac B : 53 186 € (avec participation de l'État)

ÉCOLES
190 000 €

Subventions : 125 000 €

Actions de soutien : 2 000 €

Forum : 3 500 €

ASSOCIATIONS
130 500 €

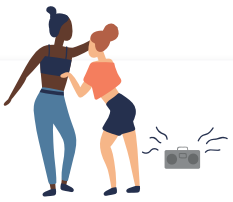

Foires, spectacle de Noël, feu d'artifice du 14 juillet, spectacles

ÉVÉNEMENTIEL
41 000 €

BUS MUNICIPAL
85 000 €

Isolation de l'Espace Enfance : 66 000 € (avec participation de la CAF de la Somme et de l'État)

Matériel pédagogique : 1 500 €

Spectacles : 12 000 €

Prix pour passage en CP et 6ème : 3 000 €

Cadeaux de Noël : 4 000 €

Classe de neige : 38 000 €

Fournitures scolaires : 24 000 €

Activités, intervenants et sorties de l'espace enfance : 26 000 €

Restauration scolaire : 120 000 €

Accueil de loisirs étendu jusqu'au 20 août 2021 (2 semaines supplémentaires)

ENFANCE - ÉDUCATION
302 000 €

Recrutement d'un second policier municipal

Achat d'un radar portatif : 5 000 €

Mise en place de la vidéoprotection aux endroits stratégiques (entrées et sorties de villes notamment) avec lecteurs de plaques : 98 015 €

(aide de l'État, du Département et de la FDE80)

SÉCURITÉ
150 000 €

Rénovation énergétique du centre culturel : 22 000 €

Remplacement du mobilier de la médiathèque : 50 000 € (en partenariat avec la DRAC)

CENTRE CULTUREL
78 500 €

Rénovation et modernisation de l'accueil du public en mairie : entrée, accueil, modernisation des postes informatiques des agents : 83 500 €

Entretien, rénovation et indemnisation : 113 500 €

COMMUNE
197 000 €

Point sur les recettes

- ✔ Maintien des taux d'imposition communaux
- ✔ 200 000 € fonds de concours éolien
- ✔ Stabilisation des dotations de l'État
- ✔ 20 000 € d'aide de la CCALN pour les écoles
- ✔ 13 000 € d'aide de la CCALN pour la médiathèque
- ✔ 2 000 € de reversement éolien de la CCALN

Détail recettes

Produits des services : 240 990 €
Impôts et taxes : 2 984 817 €
Dotations, subventions : 1 395 217 €
Loyers : 150 386 €
Atténuations de charges : 115 867 €

TRAVAUX

NICOLAS HECTOR
ADJOINT AUX TRAVAUX

De nombreux aménagements cette année

Rénovation des sanitaires de l'école Lucie Aubrac B

Après la construction d'un bloc sanitaire pour les garçons en 2020, c'est au tour de celui des filles d'être réhabilité. Un nouveau mur a été construit, des menuiseries neuves ont été installées. Les travaux se poursuivent pour l'isolation, l'installation d'un système de chauffage et d'une VMC. L'équipement devrait être pleinement fonctionnel cet automne.

Modernisation de la mairie
93 326 €

Rénovation des bureaux, du hall et de l'accueil. Les conditions de travail du personnel et l'accueil du public ont été totalement repensés. Une salle d'attente et une toute nouvelle banque d'accueil ont été mises en place. Une porte automatique a également été installée dans le hall avec à la clé d'importantes économies d'énergie. Ces nouveaux équipements garantissent la confidentialité des démarches administratives de chacun et une amélioration des conditions de travail des agents.

Horloge du beffroi :
4 450 €

Rénovation de l'horloge qui était en panne depuis deux ans. Réception à l'automne 2021.

Création d'une aire de jeux pour les enfants :
16 745 €

Un nouveau lieu de distraction pour les petits Moreuillois a été créé au Magister à côté de l'école Gavroche. Ce projet s'est accompagné de nombreuses plantations (+ d'informations en page 11).

Retour sur les réalisations de l'année 2020

✔ **Travaux de voirie :** 63 035 €

✔ **Modernisation du centre culturel :** 24 261 €

✔ **Matériel pour les services techniques** : 33 262 € dont l'achat d'une tondeuse autoportée pour 25 000 €

✔ **Achat d'une balayeuse en LLD** pour améliorer la salubrité dans les rues : 25 000 €

✔ **Travaux dans les écoles** (fenêtres, sanitaires, TBI…) : + de 175 000 €

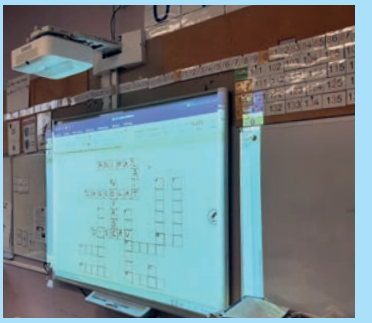

✔ **Entretien des bâtiments communaux :** 52 762 €

✔ **Cimetière :** 22 398 €

Travaux de voirie : 118 262 €

Pour la seconde année consécutive, c'est un budget élevé qui a été consacré à la voirie. L'enrobé de la rue Louis Legrand a été entièrement rénové. Le dallage endommagé et dangereux de la rue Philippe Gaumont a été remplacé par une bande d'enrobé et une partie des pavés au niveau de la pharmacie a été rescellée. La commission Travaux a également souhaité orienter une partie de ses actions sur les cheminements piétons. Dans cette logique, l'accessibilité a été travaillée au niveau de la rue Louis Legrand, rue Mangot et aux abords de l'école Lucie Aubrac B. La réfection d'une partie des trottoirs a été réalisée au niveau du carrefour du Santerre et derrière la salle des fêtes. Enfin, le chemin piéton qui permet de rejoindre la rue Edouard Branly depuis le Magister a également été rénové.

Sécurité aux abords des écoles : 19 600 €

La sécurité aux abords des écoles est une priorité de la municipalité. De nouvelles barrières sont installées depuis le mois de juin devant l'Espace Enfance et l'école Pablo Picasso. La fermeture de la rue du Général Leclerc aux heures d'entrée et de sortie des écoles, saluée par les parents, a été pérennisée par l'installation d'un équipement adapté.

Le passage piéton face à l'entrée de l'école Lucie Aubrac B sera renforcé cet automne par une signalisation lumineuse.

Par ailleurs, 2 silhouettes Piéto ont été installées à la traversée de la D935 pour en améliorer la visibilité sur cet axe très fréquenté.

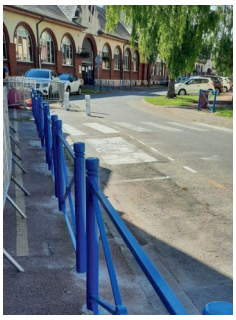

Isolation de l'espace enfance : 83 000 €

Afin d'améliorer le confort des enfants, l'isolation des plafonds sera réalisée. Des puits de lumière permettront de conserver un maximum de la luminosité particulière à ce site. Ces travaux vont permettre une amélioration des performances énergétiques de cet ancien bâtiment industriel. L'isolation phonique sera également grandement améliorée.

Mais aussi...

✔ **Nouveaux sanitaires publics : 37 080 €**
Suite aux nombreuses demandes, la commune a commandé de nouveaux sanitaires publics.
Ils seront situés à côté de la mairie, à l'entrée du parc Pierre Boulanger.
Livraison fin 2021.

✔ **Nouvelle chaudière pour l'école Lucie Aubrac B : 50 094 €**

✔ **Achat et installation de 8 défibrillateurs pour les bâtiments communaux, écoles, locaux associatifs : 9 840 €**

✔ **Entretien des bâtiments communaux et locaux associatifs : 113 500 €**

La fibre optique ? Ça avance !

Très attendus par les habitants, les travaux de déploiement continuent sur la commune. D'ici le mois de novembre, l'intégralité du déploiement devrait être réalisée. La commercialisation interviendra, sauf retard technique, au courant du premier trimestre 2022. **Il subsiste quelques blocages sur certains secteurs en raison du refus de passage en façade de la fibre par quelques propriétaires.**

JEUNESSE

LAËTITIA TESTART
ADJOINTE À L'ÉDUCATION

L'enfance au centre de nos préoccupations

Janvier 2021

De nombreux cadeaux

Les spectacles de Noël n'ayant pu se tenir, la municipalité a eu le plaisir d'offrir des jeux de société aux enfants des écoles : puzzles pour les maternelles, jeu de cartes Dobble du CP au CE2 et jeu de société "Loup-Garou" pour les CM1-CM2, soit 428 enfants heureux de recevoir un cadeau pour un montant total de 4061,71€.

Avril 2021

Pâques : concours de créations des enfants.

Les œuvres ont été offertes aux résidents de la maison de retraite. Chaque participant a été récompensé par un sachet de chocolats remis par l'équipe municipale.

Été 2021

Centre d'été 2021

C'est la première année que le centre d'été est ouvert jusque fin Août, sous les thèmes des "Arts et Spectacles" en première partie, et "Écocitoyens en vacances !" en seconde partie.

Des potagers pour les écoles Lucie Aubrac A et Gavroche

Des potagers ont été mis en place à l'école Lucie Aubrac A et à la maternelle Gavroche pour permettre aux enseignants de reconnecter les enfants à la nature et l'environnement et les sensibiliser à la consommation de légumes frais. Des composteurs et des récupérateurs d'eau de pluie ont également été installés pour leur apprendre à gérer au mieux les ressources naturelles.

Côté budget

En 2020 la commune a investi plus de 230 000 € dans les écoles : fenêtres de l'école Pablo (142 715 €), Sanitaires de Lucie Aubrac B (30 585,64 €), mobilier (11 175 €), câblage (1656 €), rideaux (1 975 €)... L'opération TBI (Tableaux Blancs Interactifs) s'est également soldée pour un montant de 36 393 €. Désormais toutes les classes sont dotées d'équipements informatiques très récents. En automne, les sanitaires des filles de l'école Lucie Aubrac B seront rénovés. Aux vacances de la Toussaint, rénovation d'une classe à l'école Lucie Aubrac A.

Une jolie marelle

Marquage de la marelle créée par les Ulis par nos services...

Juin 2021

Un kit de rentrée pour les futurs CP et collégiens !

Le passage de l'école primaire au collège est un moment important dans la vie des écoliers... C'est pourquoi, la municipalité, a offert aux élèves franchissant ce cap, une calculatrice qui les accompagnera tout au long du collège ainsi qu'une bande dessinée.
Quant aux CP, pour les féliciter de leur passage et les accompagner dans cette nouvelle étape, un kit de rentrée leur a été remis.
Le coût de cette opération est de 2 507,09 €.

Juin 2021

Intervention de l'école de musique

Présentation et découverte de divers instruments à l'école Lucie Aubrac B.

Conseil des Jeunes

Tu habites Moreuil ? Tu as entre 11 et 15 ans ? Viens proposer tes idées et participer aux projets de ta ville ! Retrait des dossiers jusqu'au 10 novembre 2021: secretariat.general@moreuil.com

CONSEIL DES JEUNES
CJ de Moreuil

Vaccination la commune à vos côtés

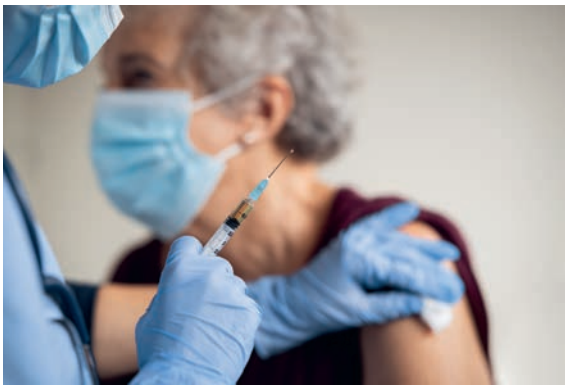

En mai et juin 2021 quatre sessions de vaccination ont été menées par le SDIS 80 à Moreuil au gymnase du collège, mis à disposition pour cette occasion par la CCALN.

La mairie s'est chargée de l'organisation en partenariat avec le SDIS 80. Le personnel communal, les élus ainsi que plusieurs bénévoles ont assuré l'accueil et les démarches administratives. Les pompiers et les infirmiers du secteur se sont chargés de toutes les opérations vaccinales (flux patients, préparations des vaccins, questionnaires médicaux, vaccinations…). **686 personnes ont reçu le vaccin Pfizer, 670 personnes le vaccin Moderna.**

De nouvelles journées de vaccination seront prochainement organisées pour les 3èmes doses.

Soutien aux demandeurs d'emploi

L'opération de soutien aux demandeurs d'emploi est renouvelée pour cette année. Pour en bénéficier, il faut avoir été inscrit sur les listes de Pôle Emploi entre le 1er décembre 2020 et le 30 novembre 2021. Inscription en mairie.

Information

En décembre 2021, le colis des aînés se fera sur inscription.
+ d'information au 03 22 35 33 33.

En mémoire

Hommage à Madame Matifas

La Municipalité a tenu à rendre hommage dans ce numéro de Moreuil Info à Madame Sylvie Matifas qui nous a brusquement quittés le vendredi 2 juillet 2021 à l'âge de 58 ans.

Madame Matifas était responsable de la restauration scolaire depuis 17 ans. Elle a toujours fait preuve d'un grand professionnalisme et prenait sa mission auprès des petits Moreuillois très à cœur.

Ils ont la parole

LISTE TOUS UNIS POUR MOREUIL

Aucun élément communiqué à la publication

LISTE COOPÉRATIVE ÉCOLOGIQUE ET SOCIALE POUR MOREUIL

Qualité de vie dans la commune

Depuis le début de notre mandat, nous avons cherché améliorer la qualité de vie dans la commune. Pour cela nous avons commencé par la mise en place de parc découvert enfants, et la remise en état de l'existant. Mise en place de bornes avec sachets pour ramasser les crottes des chiens, ainsi que signalisation au sol.
Pour garder nos rues propres c'est le rôle du maître. Rénovation des bancs dans la commune. Ceci est quelques exemples parmi d'autres. Malheureusement il y a eu un certain nombre d'incivilités et des dégradations volontaires.
On peut constater aujourd'hui aussi de l'incivilité dans la commune, qu'il faut dénoncer pour faire revenir le civisme.
Respecter les lieux de stationnement, retirer les voitures sur les trottoirs, pour permettre aux personnes avec des poussettes et à mobilité réduite de circuler en toute sécurité, retiré les véhicules qui stationnent depuis de nombreux mois sur les emplacements, combattre la dégradation des biens privés. Lutter contre la vitesse excessive dans certaines rues Etc.
Aujourd'hui nous avons deux policiers municipaux, il est nécessaire qu'ils aient les moyens de faire leur mission.
Pour cela il est nécessaire de leur permettre après avoir fait de la communication, de l'avertissement, et d'enclencher de la sanction par des amendes si nécessaire dans le cadre d'infractions. Et d'avoir leur présence plus accrue dans nos rues.
Je pense qu'il est nécessaire d'avoir au moins un troisième policier municipal… Le civisme et le travail de tous, citoyens comme les élus.
Mon rôle en tant que élus conseiller Municipal, et de défendre l'intérêt général de nos concitoyens. Pour cela je m'implique dans l'ensemble des commissions de travail, ou j'apporte des propositions. Certain nombre retenu pour notre nom. Et lors des conseils municipaux je porte des commentaires pour l'intérêt de tous.

Monsieur Ehrhardt Bruno
Conseiller Municipal Coopérative Ecologique et Sociale pour Moreuil

De nouvelles plantations pour améliorer votre cadre de vie

Au printemps dernier, 115 arbustes, 4 arbres fruitiers et un Paulownia Tomentosa ont été plantés près du parc de jeux du Magister.

Il s'agissait de réhabiliter des haies pour enrichir la biodiversité et d'ombrager cet espace afin d'offrir aux habitants du quartier la possibilité d'ici quelques années de déguster les fruits.

Rue des Hayettes, c'est un érable à feuilles de frêne, un albizia et un hêtre pourpre qui ont été plantés.

Expérimentation

Des fleurs pour la Zone Industrielle

Ce printemps, des bandes de fleurs mellifères ont été semées sur les pelouses de la Zone industrielle afin de favoriser la biodiversité en ville. Le résultat de cette expérimentation nous encourage à poursuivre ce chemin en 2022.

Avez-vous vu cette curieuse dame ?

Certains ont pu l'apercevoir lors de la manifestation "Moreuil en fête".

Celle-ci a été réalisée par les animateurs et les enfants de l'Espace Enfance cet été pour nous sensibiliser sur la gestion de nos déchets, et trouver des solutions de recyclage.

Ne jetons pas nos déchets dans la nature, donnons-leur une deuxième vie !

En bref

TROTTOIR PAS CROTTOIR

Ensemble, rendons notre ville + propre !
Depuis le printemps, une opération de sensibilisation est en cours dans notre ville. On compte sur vous !

Le saviez-vous ? Il y a 11 distributeurs de sachets canins dans Moreuil. Vous pouvez également obtenir gratuitement un distributeur individuel en mairie.

Le World Clean Up Day 2022
Ce 18 septembre, a eu lieu le 2ème World Clean Up Day à Moreuil.
29 Moreuillois se sont répartis sur 3 sites : quartier de Castel, Centre ville de Moreuil et le Parc des Sports pour lutter contre les déchets sauvages. Nous avons ramassé environ 85 kg de déchets dont principalement des emballages plastiques, canettes, bouteilles, masques, capsules et un nombre très important de mégots qui jonchent nos rues…
Un grand merci aux participants pour leur engagement et leur bonne humeur.
Soyons tous respectueux de notre environnement !

COMMUNICATION

DIDIER NOCHEZ
ADJOINT À LA COMMUNICATION ET À L'ÉVÉNEMENTIEL

Le nouveau site internet de la ville

Cet été, le site internet de la ville s'est modernisé. Plus pratique, plus ergonomique, plus interactif, il regroupe de nombreux services pour les Moreuillois.

> moreuil.com
Scannez ce QrCode pour accéder au site

→ Toute l'actualité de la ville, des services en ligne, des informations pratiques, votre espace personnel.

→ Services en ligne accessibles 24h/24 : état civil, papiers d'identité, signalement de problèmes en temps réel.

→ Annuaires des commerces, des associations, des services municipaux…

→ Cet espace va encore s'enrichir dans les semaines et mois à venir pour que vous y retrouviez davantage de démarches utiles au quotidien.

Application mobile

ENCORE + PRATIQUE !

Dès aujourd'hui, téléchargez l'application mobile et créez votre espace personnel pour avoir à portée de main tous les services de votre ville !

Agenda

Ça s'est passé :

Moreuil en Fête : 28 août 2021

Séances de dédicaces d'écrivains : 18 septembre 2021

Spectacle vivant BATUCAMUERTE : 23 octobre 2021

À venir :

Foire d'automne 2021 : 31 octobre 2021

Cérémonie patriotique, Armistice du 11 novembre 1918 : 11 novembre 2021

Cérémonie patriotique de la journée nationale d'hommage aux morts pour la France pendant la guerre d'Algérie et les combats du Maroc et de la Tunisie : 5 décembre 2021

Spectacle à destination de nos aînés : 6 et 7 décembre 2021

Patinoire et chalets de Noël : du 17 au 22 décembre 2021

Spectacle de Noël : 23 décembre 2021

Directeur de Publication : Dominique Lamotte - **Comité de Rédaction :** Dominique Lamotte, Didier Nochez, Marina Hall, Nicolas Hector et Ludivine Riquier
Conception / Réalisation : Agence Resec 10/2021 - Crédits photos : Mairie de Moreuil

Mairie de Moreuil
Place Norbert Malterre - 80110 Moreuil
Tél. : 03 22 35 33 33 - **moreuil.com**

VILLE DE MOREUIL